标准加工品 2D 3D 爱安特

中心轴承型

■ 产品特点：可用于同步齿形带的张力调节和从动侧带轮，轴承位于轮中心。

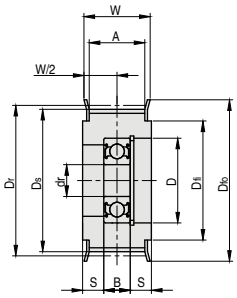

STXLS
中心轴承型

订购编号示例

1 代号	–	2 齿数	–	3 匹配同步带类型
STXLS	–	30	–	XL-025

1 代号	2 齿数	3 匹配同步带类型	主要尺寸								轴承尺寸		
			dr	Dr	Ds	Dfo	Dfi	A	W	S	轴承型号	D	B
STXLS	18	XL-025	6	29.11	28.6	35	25	7.5	12.5	3.25	626-2Z×1	19	6
		XL-031						9	14	4			
		XL-037						11	16	5			
	20	XL-025	6	32.34	31.83	40	27.5	7.5	12.5	3.25	626-2Z×1	19	6
		XL-031						9	14	4			
		XL-037						11	16	5			
	22	XL-025	8	35.57	35.07	45	31	7.5	12.5	2.25	628-2Z×1	24	8
		XL-031						9	14	3			
		XL-037						11	16	4			
		XL-050						14	19	5.5			
	25	XL-025	10	40.43	39.92	48	36	7.5	12.5	2.25	6000-2Z×1	26	8
		XL-031						9	14	3			
		XL-037						11	16	4			
		XL-050						14	19	5.5			
	28	XL-025	10	45.28	44.77	55	41	7.5	12.5	2.25	6000-2Z×1	26	8
		XL-031						9	14	2.5	6200-2Z×1	30	9
	30	XL-025	10	48.51	48	55	41	7.5	12.5	2.25	6000-2Z×1	26	8
		XL-031						9	14	2.5	6200-2Z×1	30	9
		XL-037						11	16	3.5			
		XL-050						14	19	5			
	36	XL-025	12	58.21	57.7	67	51	7.5	12.5	2.25	6001-2Z×1	28	8
		XL-031						9	14	2	6201-2Z×1	32	10
		XL-037						11	16	3			
		XL-050						14	19	4.5			

⚠ 轴承精度等级：0 级（压入前）　⚠轴承采用压入方式

代号	类型	材质			表面处理
		主体	挡片	轴承	
STXLS	中心轴承型	铝合金	铝合金	钢	本色阳极氧化处理